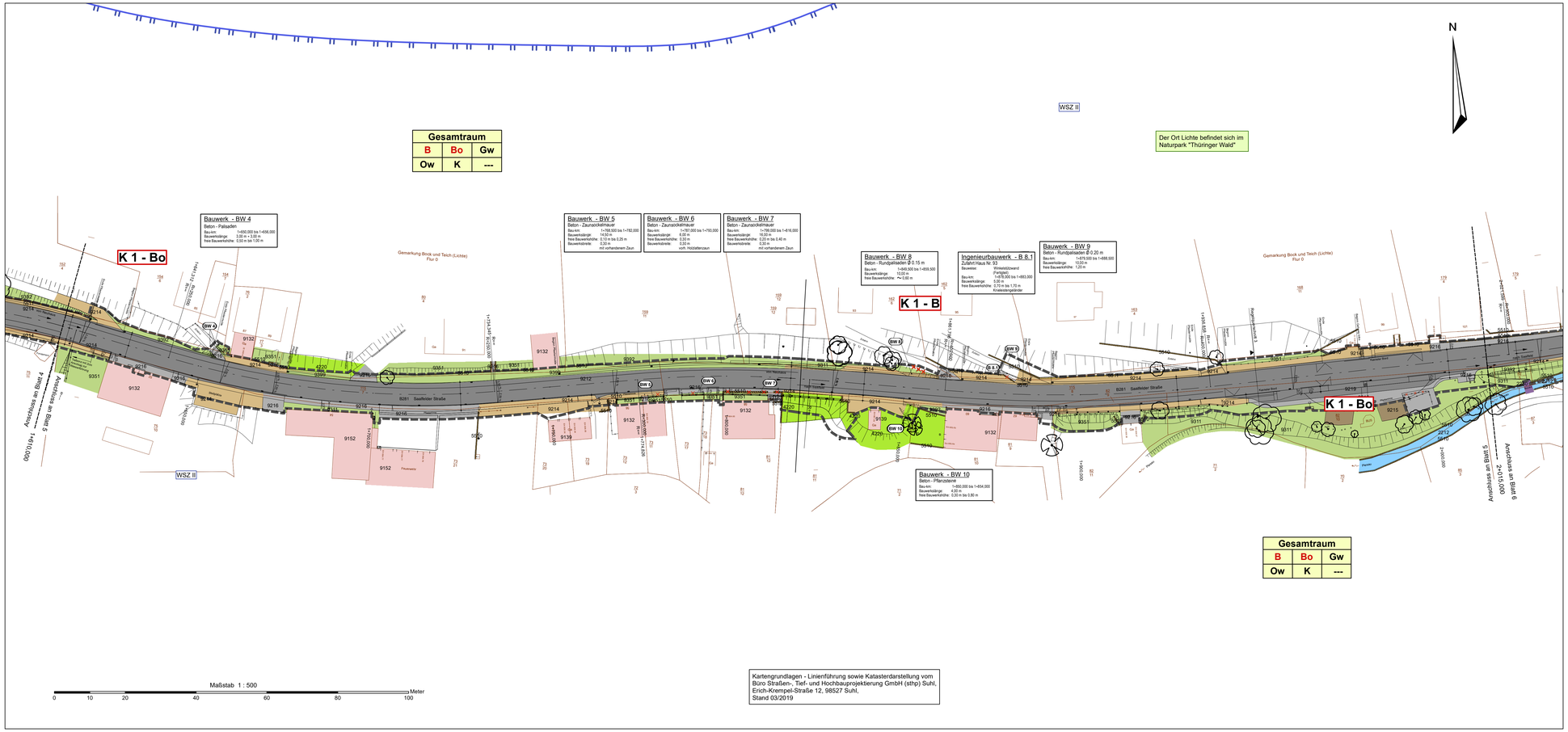

Kartengrundlagen - Linienführung sowie Katasterdarstellung vom Büro Straßen-, Tief- und Hochbauprojektierung GmbH (sthp) Suhl, Erich-Krempel-Straße 12, 98527 Suhl, Stand 03/2019

LEGENDE

Bestand: Realnutzung und Biotoptypen

- 2212 Bach
- 2230 Bauwerke am Wasser
- 4220 Mesophiles Grünland in extensiver Nutzung
- 4221 Bergwiese (§)
- 4230 Feucht-/Naßgrünland, eutroph (§)
- 5510 Mauer
- 5511 Trockenmauer
- 6110 Hecke
- 6214 Gehölzgruppe (Laubholz-Jungbestand)
- 9132 Wohnhäuser
- 9139 Sonstige Gebäude
- 9142 Gewerbeflächen
- 9152 Feuerwehrgebäude
- 9159 Sonstige Flächen mit besonderer baulicher Prägung
- 9212 Hauptstraße, B 281
- 9213 Sonstige Straße
- 9214 Unversiegelte Verkehrsflächen (Fußwege, Zufahrten, Stellflächen u.a.)
- 9215 Versiegelte Parkplätze
- 9216 Versiegelte Fußwege, Stellflächen und sonstige Wege
- 9219 Bushaltestellen
- 9221 Schienenverkehrsfläche
- 9311 Grünanlage
- 9351 Gärten in Nutzung und Vorgärten
- 9392 Ruderalflur auf anthropogen veränderten Standorten
- 9399 Sonstige Grünfläche

Laubbaum

Nadelbaum

Hecke

(§) - geschützte Biotope nach § 30 BNatSchG und § 15 ThürNatG

Konfliktkennzeichnung

(Der Bezugsraum entspricht dem Gesamtgebiet)

Gesamtraum		
B	Bo	Gw
Ow	K	L

Maßgebliche Funktionen des Bezugsraumes

Konflikt - Betroffenheit einer maßgeblichen und planungsrelevanten Funktion innerhalb des Bezugsraumes

Funktionskennzeichnung

- B - Biotopfunktion/ -verbundfunktion/ Habitatfunktion insb. für wertgebende Arten
- Bo - Natürliche Bodenfunktion
- Gw - Grundwasserschutzfunktion
- Ow - Regulationsfunktion im Landschaftswasserhaushalt
- K - Klimatische und lufthygienische Ausgleichsfunktion
- L - Landschaftsbildfunktion/ landschaftsgebundene Erholungsfunktion

Konfliktnummer

- K 1 - B Anlagebedingter und baubedingter Verlust von Gehölzen sowie von Sonderbiotopen
- K 1 - Bo Anlagebedingte Neuversiegelung
- × Verlust von Einzelgehölzen, Abriss von Trockenmauern

Schutzgebiete

- Der Ort Lichte befindet sich im Naturpark "Thüringer Wald" — Naturpark
- Landschaftsschutzgebiet "Thüringer Wald"
- Wasserschutzgebiet Zone II

Sonstige Darstellung

- Planfeststellungsgrenze
- geplante Trassenführung

1	2	3	4	BLATT 5	6

Entwurfsbearbeitung:

Planungsbüro Dr. Weise
Kräuterstraße 4, 99974 Mühlhausen
Tel.: 03601 / 799 292-0
www.pltweise.de / info@pltweise.de

bearbeitet:	Februar 2020	Sche / Paschke
gezeichnet:	Februar 2020	Glaßner
geprüft:	Februar 2020	
Projekt-Nr.:		

Entwurfsbearbeitung:

Straßen-, Tief- und Hochbauprojektierung GmbH (sthp) Suhl
Erich-Krempel-Straße 12
98527 Suhl
Tel.: (03681) 858-0
Fax: (03681) 858-250

bearbeitet:	März 2019	Franze
gezeichnet:	März 2019	Traut
geprüft:		
Projekt-Nr.:	4 585 800	

Nr.	Art der Änderung	Datum	Zeichen

FESTSTELLUNGSENTWURF

Thüringer Landesamt für Bau und Verkehr - Region Mitte

Straße B 281

Station: von NK 5432 002 3.932 bis NK 5433 004 6.121
von NK 5433 004 0.000 bis NK 5433 005 0.279

PROJIS-Nr.:

Unterlage / Blatt-Nr.: 19.3 / 5
Bestand und Konflikte
Landschaftspflegerischer Begleitplan

Maßstab: 1 : 500

B 281
Ortsdurchfahrt Lichte, 1.BA

Bau-km 0+008.000 bis Bau-km 2+476.000
Blatt 5 Bau-km 1+610.000 bis Bau-km 2+015.000

aufgestellt:
Thüringer Landesamt für Bau und Verkehr - Region Mitte

Erfurt, den.....